

# Soluzione Tecnica: Parete in blocchi a cassero in legno-cemento con doppio **SUPERWOOD** e doppio laterizio

## NOTE ESPLICATIVE

Fattori legati alle caratteristiche fisiche dei locali, alle modalità di vincolo della partizione ed alle caratteristiche acustiche delle strutture laterali connesse alla divisoria oggetto di consulenza, possono influenzare i valori prestazionali dichiarati nel presente documento.

Quanto riportato e illustrato è da intendersi come valutazione tecnica indicativa e non ha valore nè di progettazione nè di certificazione ai sensi del D.P.C.M. 05-12-97.

La conformità secondo detto decreto dovrà essere accertata mediante collaudo basato su misure fonometriche in opera.

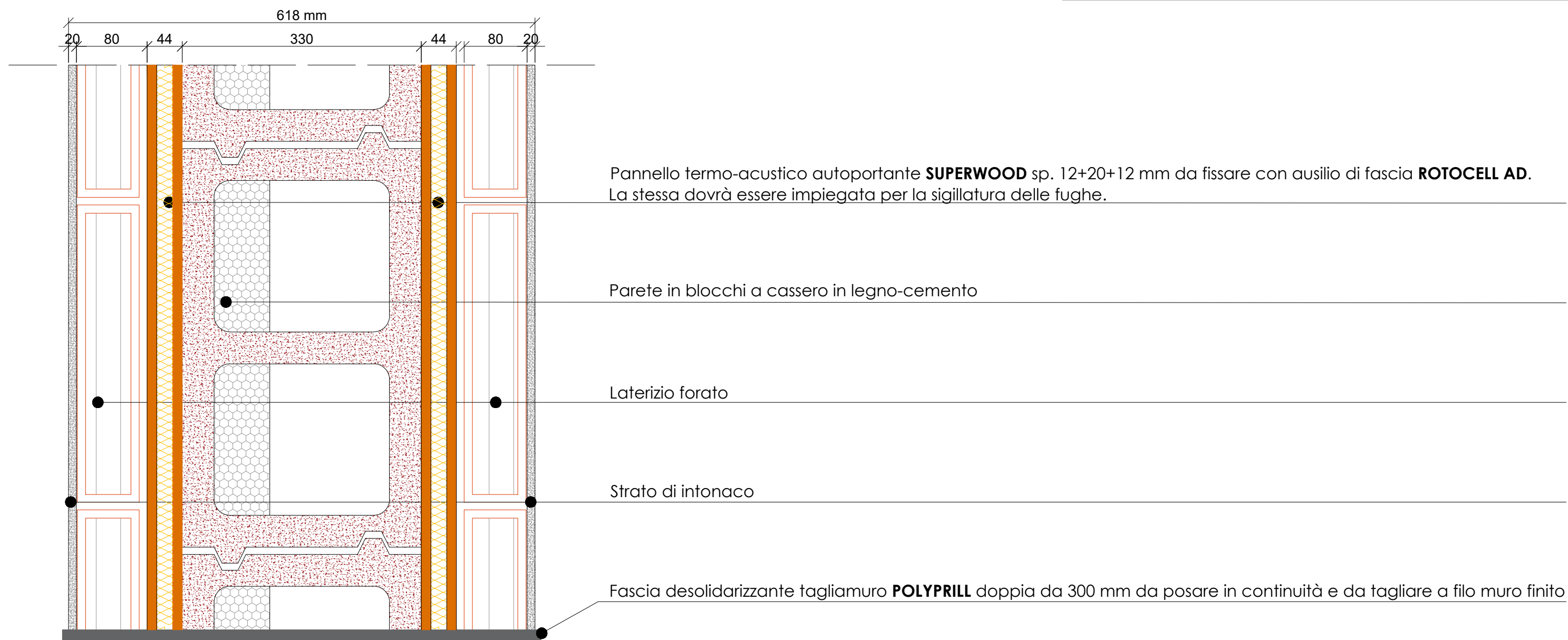

Indice del potere fonoisolante stimato:

$$R_w = 66 \text{ dB}$$